FICHE PRATIQUE

ECONOMIE CIRCULAIRE EN NC

Public

- Entrepreneurs(euses).

Objectifs pédagogiques

AGIR POUR LE DÉVELOPPEMENT DURABLE

- L'**économie circulaire** est un nouveau modèle qui ouvre des perspectives sur un futur durable et innovant, tant pour les entreprises que pour les citoyens. Découvrez les nombreux bénéfices de la mise en place d'une **économie circulaire** en remplacement de notre modèle actuel linéaire : « extraire-produire-consommer-jeter »

Contenu

Économie circulaire en NC

Faire le choix d'un modèle économique innovant

Entrepreneurs : vous souhaitez innover, développer votre entreprise en prenant en compte les enjeux environnementaux de notre territoire, augmenter votre compétitivité ?

L'**économie circulaire** est un nouveau modèle qui ouvre des perspectives sur un futur durable et innovant, tant pour les entreprises que pour les citoyens. Découvrez les nombreux bénéfices de la mise en place d'une **économie circulaire** en remplacement de notre modèle actuel linéaire : « extraire-produire-consommer-jeter »

Comment s'inscrire dans une démarche d'économie circulaire ?

- Penser « ressources » à tous les stades de vies du produit
- Prendre en compte la notion de « coût global »

- Se questionner sur son modèle d'affaires
- Développer des synergies avec d'autres entreprises du même secteur d'activité ou sur la même zone géographique
- Mettre en place les 7 piliers de l'économie circulaire, décrits dans le schéma ci-dessous

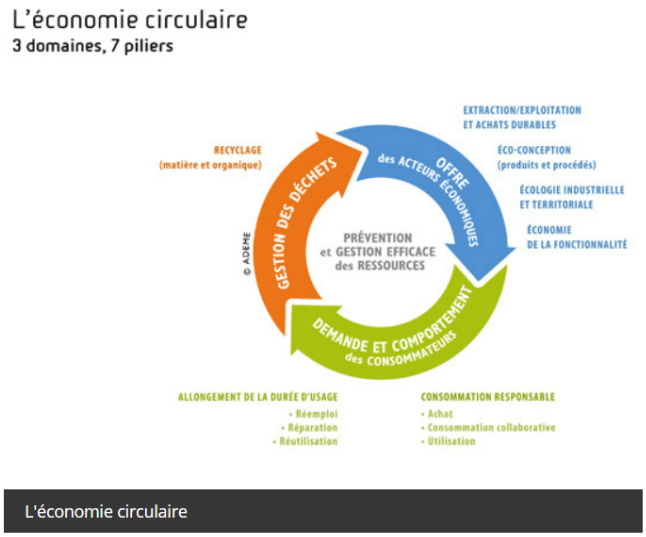

L'économie circulaire

Quels sont les atouts de l'économie circulaire, ce nouveau modèle économique ?

- Réduire la vulnérabilité face à la hausse des prix des matières premières
- Améliorer sa compétitivité en abaissant les coûts de revient
- Développer des groupes d'échanges et des collaborations
- Valoriser les ressources localement
- Créer des emplois
- Passer d'une productivité de travail à une productivité de ressources

Focus sur l'écologie industrielle et territoriale

Il s'agit de densifier les échanges possibles entre les acteurs du territoire et collaborer pour générer des gains économiques et environnementaux en agissant sur 4 facteurs :

- Logistique et équipement
- Matières
- Ressources humaines
- Énergie-Eau

Focus sur l'écologie industrielle et territoriale

En 2017, 54 entreprises ont participé à l'opération « Industrie Collaborative » menée par la CCI en partenariat avec l'ADEME, le gouvernement et la Province Sud. Ainsi, des synergies ont pu être identifiées grâce à l'outil Actif :

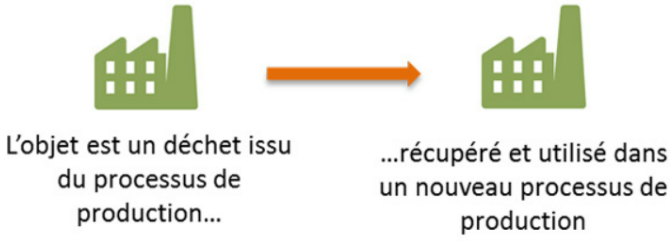

Des synergies de substitution

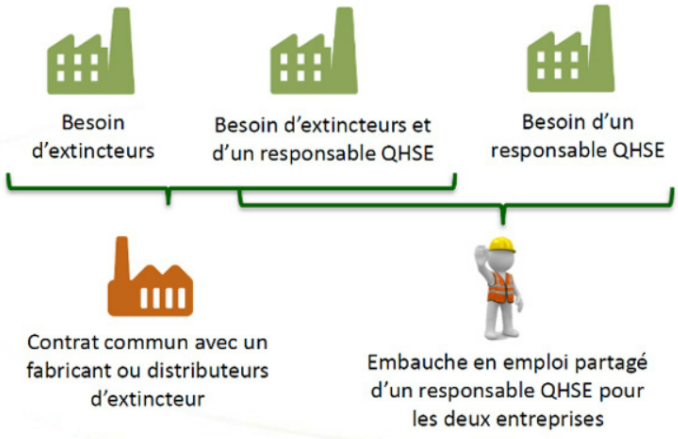

Des synergies de mutualisation

Donnez votre avis sur les compétences nécessaires sur le territoire en matière de réparation

Un sondage a été mis en ligne pour évaluer les compétences disponibles sur le territoire, et celles à développer, dans l'objectif de la création d'un indice de réparabilité des objets comme l'électroménager et les téléviseurs...

https://docs.google.com/forms/d/e/1FAIpQLScaPywPGxDN_VAoU15Z_r3JRHPYxa4F5JDILMgRx3LrMQ3Lyw/viewform