



RSE - RESPONSABILITE SOCIETALE DE L'ENTREPRISE

FICHE PRATIQUE

LA RSE, CE QU'IL FAUT SAVOIR

Public

/

Objectifs pédagogiques

- Faire des économies
- Motiver ses collaborateurs
- Gagner de nouveaux marchés
- Innover
- Attirer des talents
- Accéder à des financements

Contenu

La RSE, ce qu'il faut savoir

La RSE s'adresse à **toutes les entreprises**, même les petites. C'est une **démarche d'amélioration continue, volontaire**, intégrée dans l'ensemble de l'entreprise et de ses relations : salariés, partenaires sociaux, sous-traitants, consommateurs, collectivités, riverains...

Les avantages



Faire des économies



Motiver ses collaborateurs



Gagner de nouveaux marchés



Innover



Attirer des talents



Accéder à des financements

La **RSE** procure un gain de performance en moyenne de l'ordre de **13%** par rapport aux entreprises qui ne l'introduisent pas, toutes choses égales par ailleurs, en particulier quand elle relève de l'initiative volontaire et non de mesures contraignantes.

France Stratégie, étude réalisée auprès de 8 500 entreprises – en incluant les PME d'au moins dix salariés.

Les principes de la démarche

- Avoir une attitude éthique et transparente
- Etre en mesure de répondre de ses impacts ou « redevabilité »
- Respecter le principe de légalité, les normes internationales de comportement et les Droits de l'Homme
- Reconnaître les intérêts des parties prenantes

La RSE et ses 7 piliers

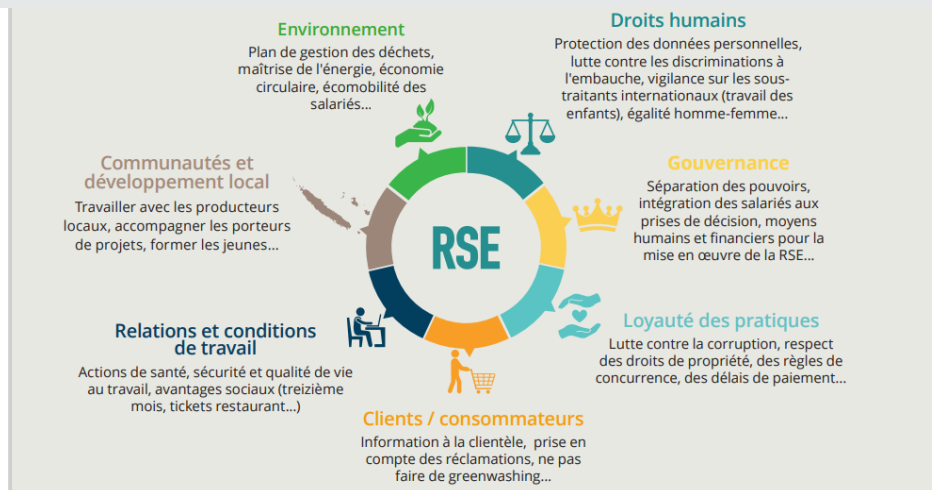

Parole d'une entreprise engagée



Les hôtels Gondwana se sont orientés vers la RSE depuis plusieurs années. Nos valeurs d'entreprise (famille, convivialité, écologie, authenticité) sont au cœur de notre engagement. Nous mettons en place, au quotidien, des actions dans le cadre de cette démarche : réduction et tri des déchets, établissement de planning au mois pour préserver la vie personnelle des collaborateurs, équipements à destination des familles et des mères allaitantes, travail avec des artisans locaux, etc.



Je conseille à tous les professionnels de se lancer dans une démarche RSE : aujourd'hui les entreprises ne peuvent être résumées à l'aspect financier, l'humain et l'environnement sont à prendre en compte.

Emilie Coste, directrice d'exploitation du Gondwana Hotel.

Retrouvez toute l'offre de services CCI sur le site www.cci.nc 

Contact : Province Sud
Province Nord

 24 31 35
 42 68 20

 entreprises@cci.nc
 formation-nord@cci.nc